

**PONTO PARA INSTALAÇÃO DE SENSOR INFRAVERMELHO INSTALADO A UMA ALTURA h=2,20m DO PISO EM CAIXA 50x100mm.**





**MINISTÉRIO PÚBLICO**  
 PROCURADORIA-GERAL DE JUSTIÇA  
 DIVISÃO DE ARQUITETURA E ENGENHARIA

OBRA	PROMOTORIAS DE JUSTIÇA DE PAROUBÉ	
DETALHE	INSTALAÇÕES DE ALARME	
LOCAL	2º PAV.	
OBS.:		
ESCALA	1/75	DESENHO
DATA	1/75	RESP. TÉCNICO
MAI/2016		ARQ. HUGO PASQUINI

FRANCHA

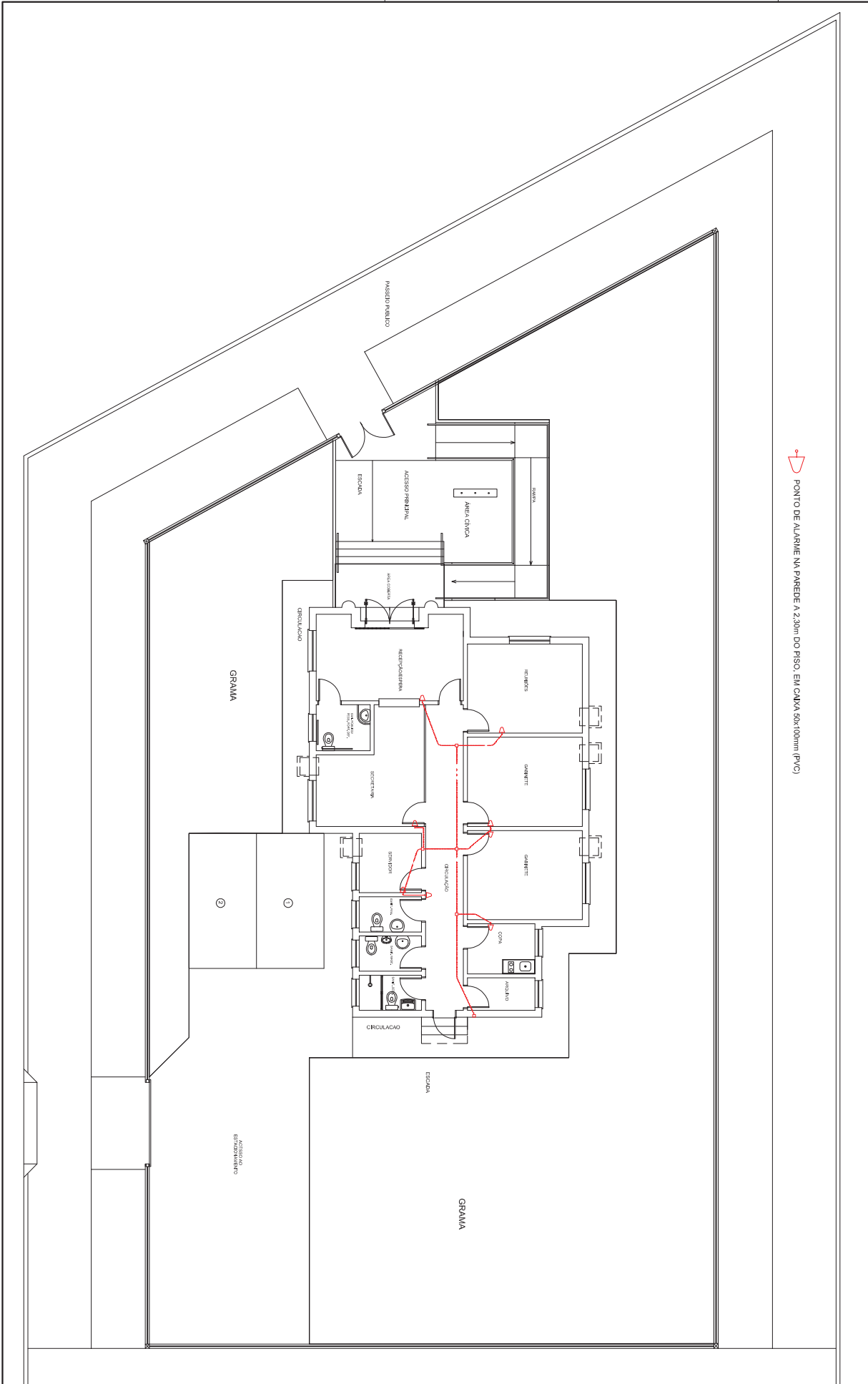
**D2**



 PONTO DE ALARME NA PAREDE A 2,30m DO PISO, EM CAIXA 50x100mm (PVC)



**MINISTÉRIO PÚBLICO**  
 PROCURADORIA-GERAL DE JUSTIÇA  
 DIVISÃO DE ARQUITETURA E ENGENHARIA

CONTEÚDO	PROMOTORIAS DE JUSTIÇA DE PEDRO OSÓRIO
DETALHE	INSTALAÇÕES DE ALARME - TÉRREO
LOCAL	
OBS.:	

ESCALA	DESENHO
1/100	
DATA	RESP. TÉCNICO
OCT/2017	ARQ. HUGO PASQUINI

FRANCHA  
**D1**



**MINISTÉRIO PÚBLICO**  
PROCURADORIA-GERAL DE JUSTIÇA  
DIVISÃO DE ARQUITETURA E ENGENHARIA

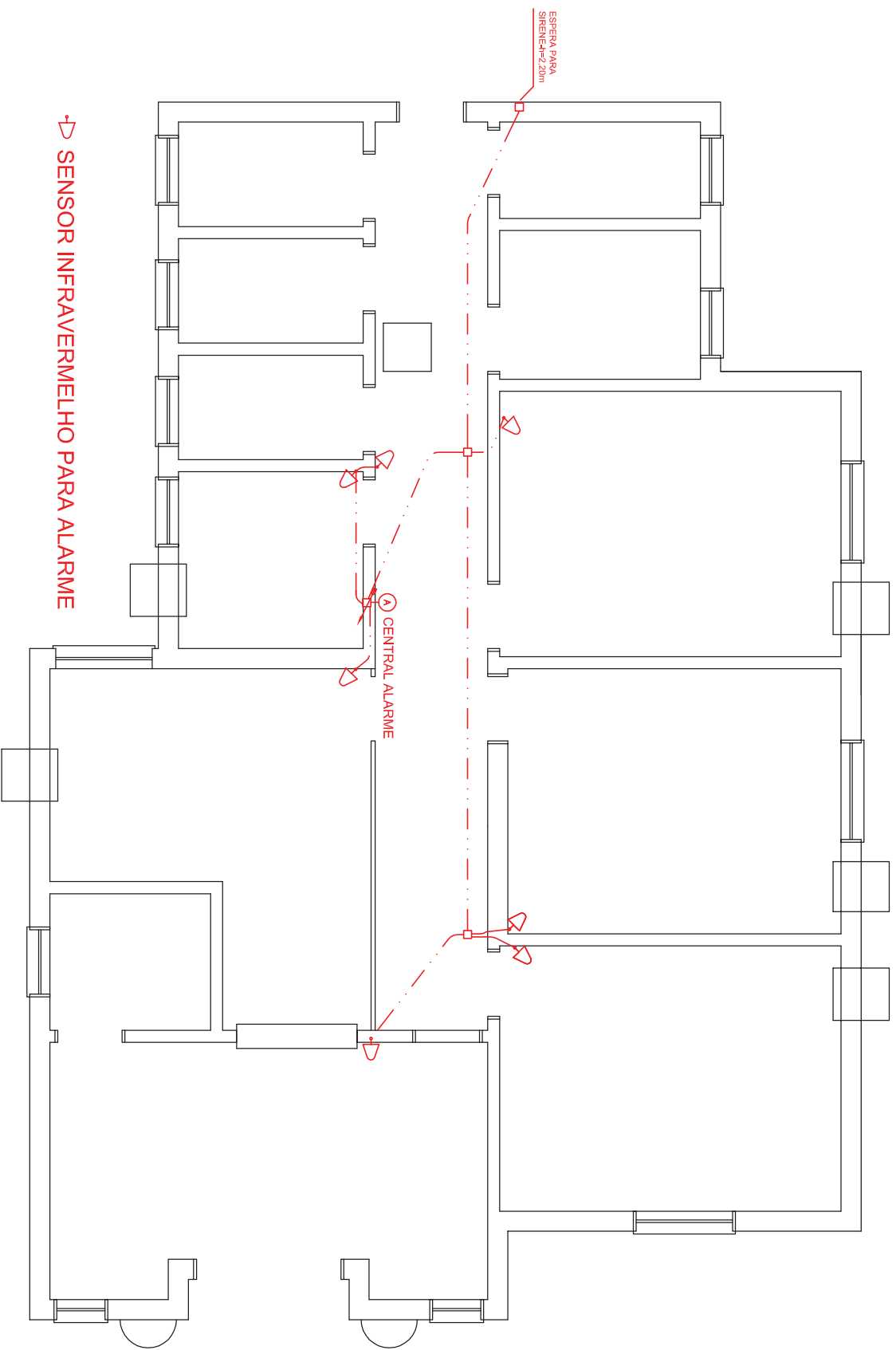

OBRA	PROMOTORIAS DE JUSTIÇA DE PLANALTO		ESCALA	DESENHO
DETALHE	INSTALAÇÕES DE ALARME		1/75	ANA MARIA SOUZA
LOCAL	PAVIMENTO TÉRREO		DATA	RESP. TÉCNICO
OBS.:			JUL/2017	ARQ. HUGO PASQUINI

PRANCHA

**D1**

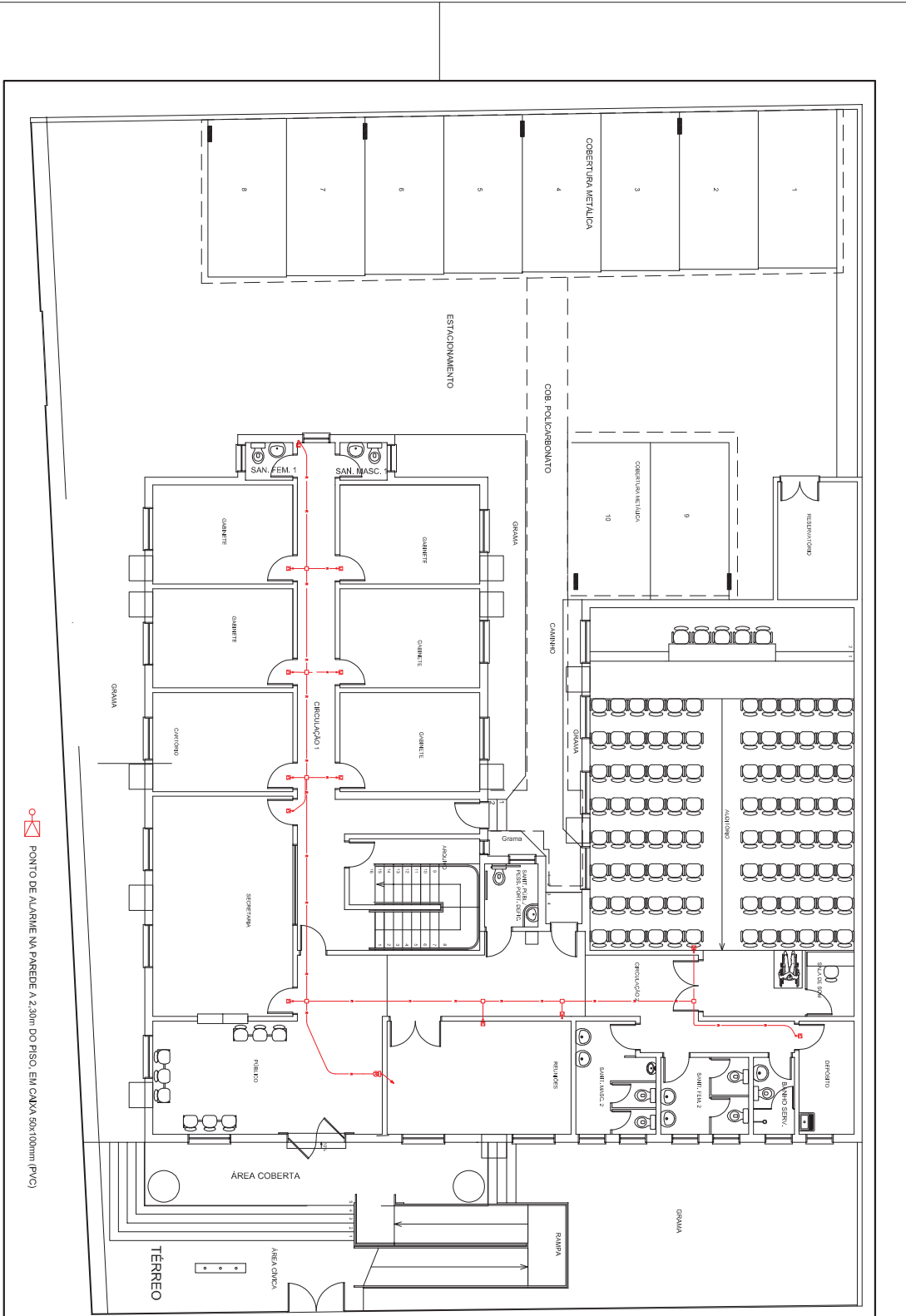

	<b>MINISTÉRIO PÚBLICO</b> PROCURADORIA-GERAL DE JUSTIÇA DIVISÃO DE ARQUITETURA E ENGENHARIA	CONTEÚDO: <b>PROMOTORIAS DE JUSTIÇA DE SÃO BORJA</b> DETALHE: <b>INSTALAÇÕES DE ALARME - TÉRREO</b>	ESCALA: 1/100 DATA: OUT/2017	DESENHO: RESP. TÉCNICO ARQ. HUGO PASQUINI	PRANCHA: <b>D1</b>

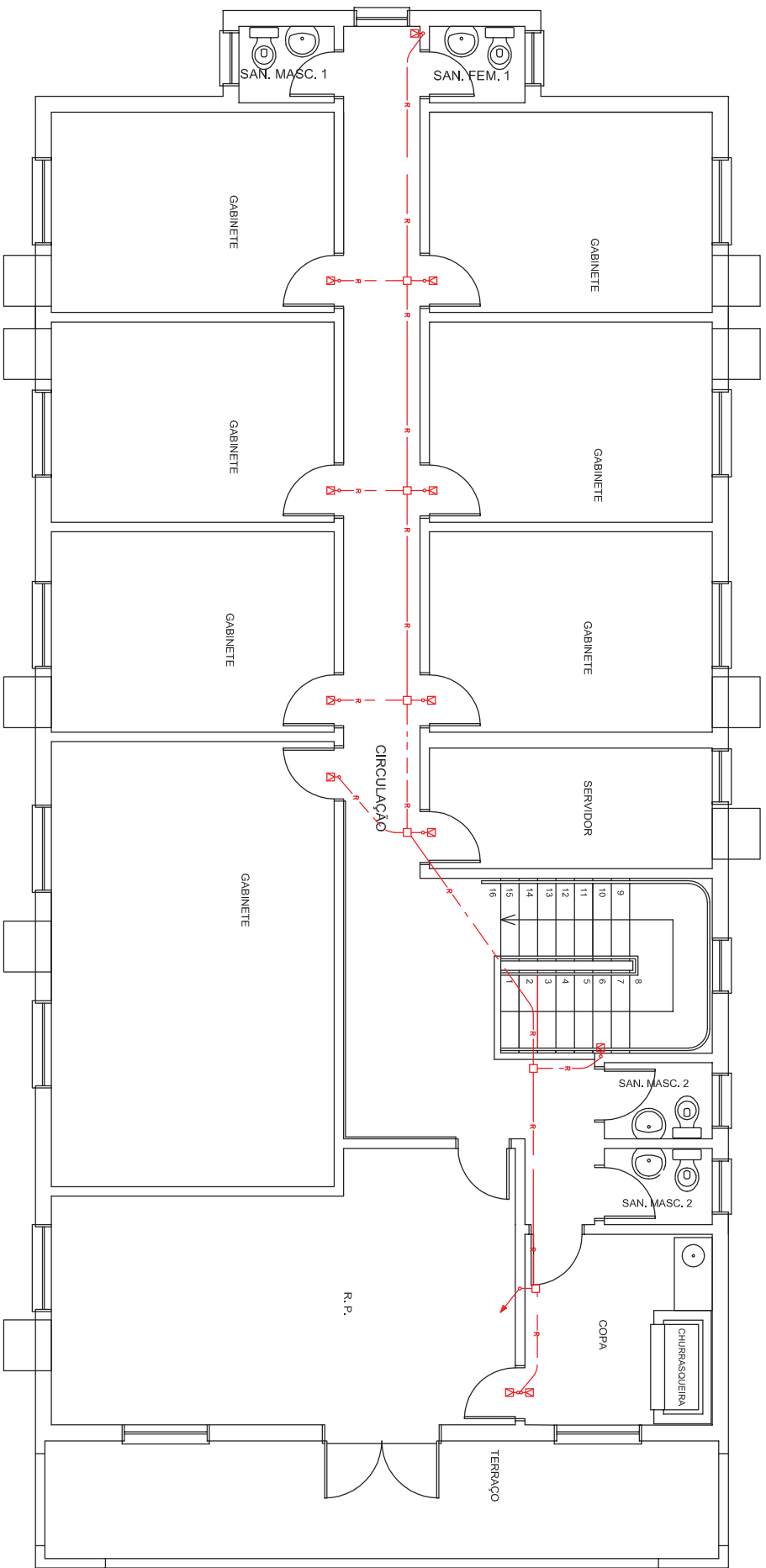

2º PAVIM.



PONTO DE ALARME NA PAREDE A 2,30m DO PISO, EM CAIXA 50x100mm (PVC)



**MINISTÉRIO PÚBLICO**  
**PROCURADORIA-GERAL DE JUSTIÇA**  
 DIVISÃO DE ARQUITETURA E ENGENHARIA

OBRAS	PROMOTORIAS DE JUSTIÇA DE SÃO BORJA		ESCALA	DESENHO	FRANCHA
DETALHE	INSTALAÇÕES DE ALARME - 2º PAV		1/100		
LOCAL			DATA	RESP. TÉCNICO	
OBS.:			OUT/2017	ARQ. HUGO PASQUINI	

**D2**

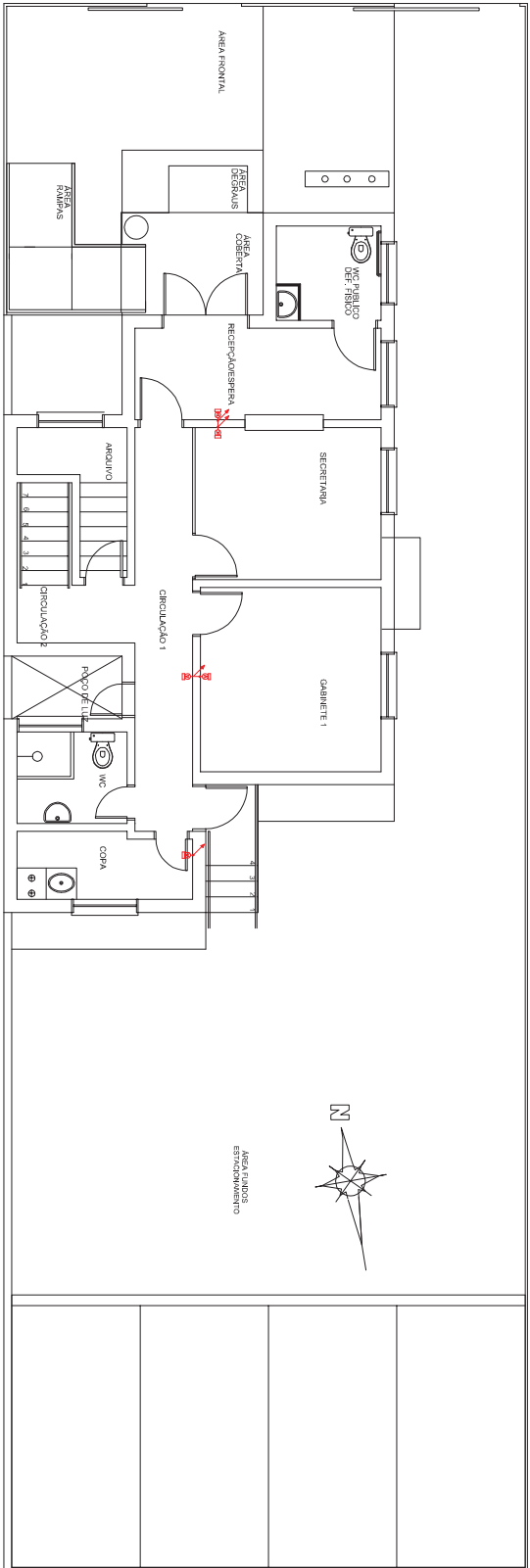

PLANTA BAIXA TÉRREO

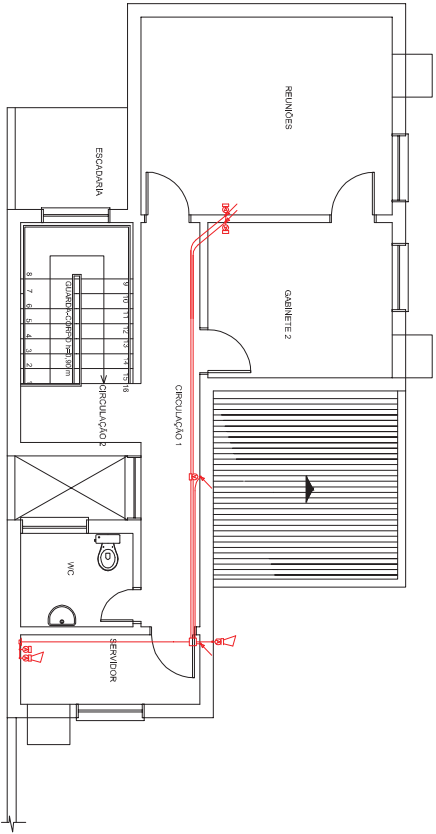

PLANTA BAIXA 2º PAVIMENTO

 PONTO DE ALARME NA PAREDE A 2,30m DO PISO, EM CAIXA 50x100mm (PVC)



**MINISTÉRIO PÚBLICO**  
 PROCURADORIA-GERAL DE JUSTIÇA  
 DIVISÃO DE ARQUITETURA E ENGENHARIA

CONTEÚDO	PROMOTORIAS DE SÃO PEDRO DO SUL
DETALHE	INSTALAÇÕES DE ALARME - TÉRREO E SUPERIOR
LOCAL	
OBS.:	

ESCALA	1/100
DESENHO	
DATA	OUT/2017
RESP. TÉCNICO	ARQ. HUGO PASQUINI

PRANCHA  
**D1**

- ↳ SENSOR INFRAVERMELHO PARA ALARME-h =-2,20m.
- ↳ SENSOR INFRAVERMELHO PARA ALARME
- ↳ PONTO DE ALARME NA PAREDE A 2,30m DO PISO, EM CAIXA 50x100mm (PVC)

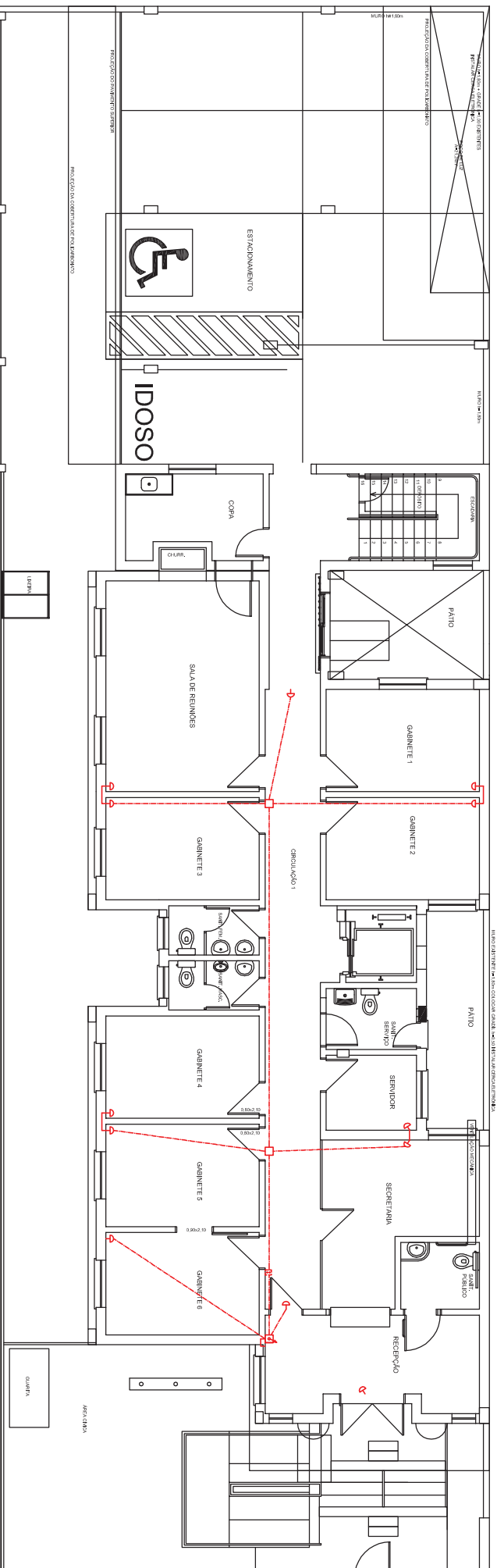

**MINISTÉRIO PÚBLICO**  
**PROCURADORIA-GERAL DE JUSTIÇA**  
**DIVISÃO DE ARQUITETURA E ENGENHARIA**

OBRA	<b>PROMOTORIAS DE JUSTIÇA DE TORRES</b>		ESCALA	DESENHO	FRANCHA
DETALHE	<b>INSTALAÇÕES DE ALARME</b>		1/150		
LOCAL	<b>TÉRREO</b>		DATA	RESP. TÉCNICO	
OBS.:			MAI/2016	ARQ. HUGO PASQUINI	<b>D1</b>

- SENSOR INFRAVERMELHO PARA ALARME-h =2,20m.
- SENSOR INFRAVERMELHO PARA ALARME
- PONTO DE ALARME NA PAREDE A 2,30m DO PISO, EM CAIXA 50x100mm (PVC)

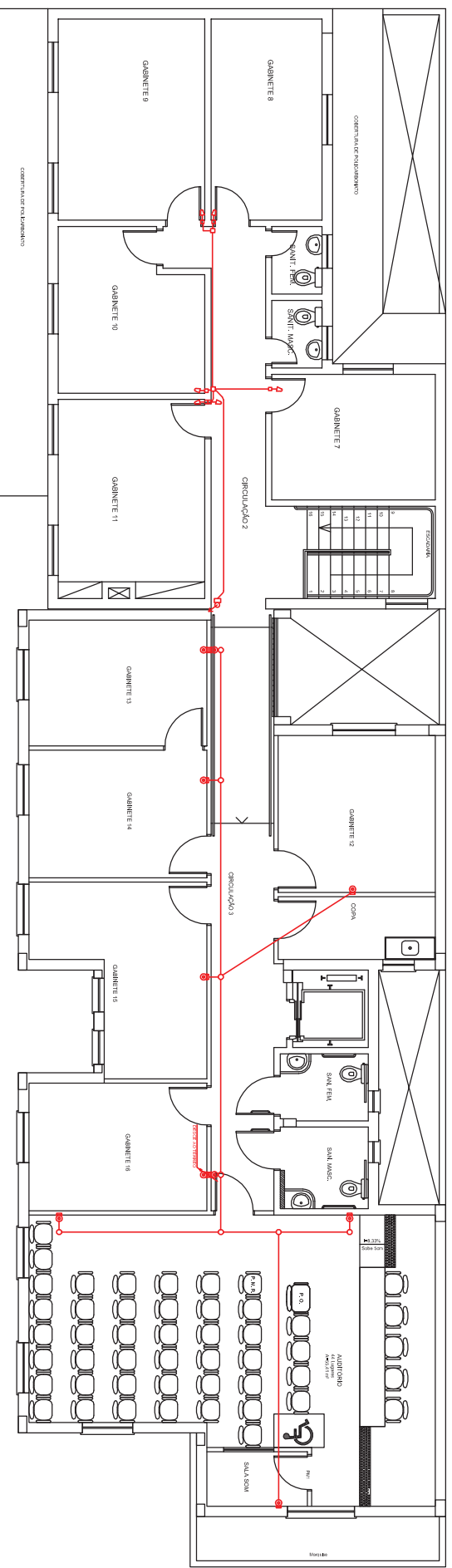

**MINISTÉRIO PÚBLICO**  
**PROCURADORIA-GERAL DE JUSTIÇA**  
**DIVISÃO DE ARQUITETURA E ENGENHARIA**

OBRA	<b>PROMOTORIAS DE JUSTIÇA DE TORRES</b>		ESCALA	DESENHO	PRANCHA
DETALHE	<b>INSTALAÇÕES DE ALARME</b>		1/150		
LOCAL	<b>2 PAV.</b>		DATA	RESP. TÉCNICO	<b>D2</b>
OBS.:			MAI/2016	ARQ. HUGO PASQUINI	



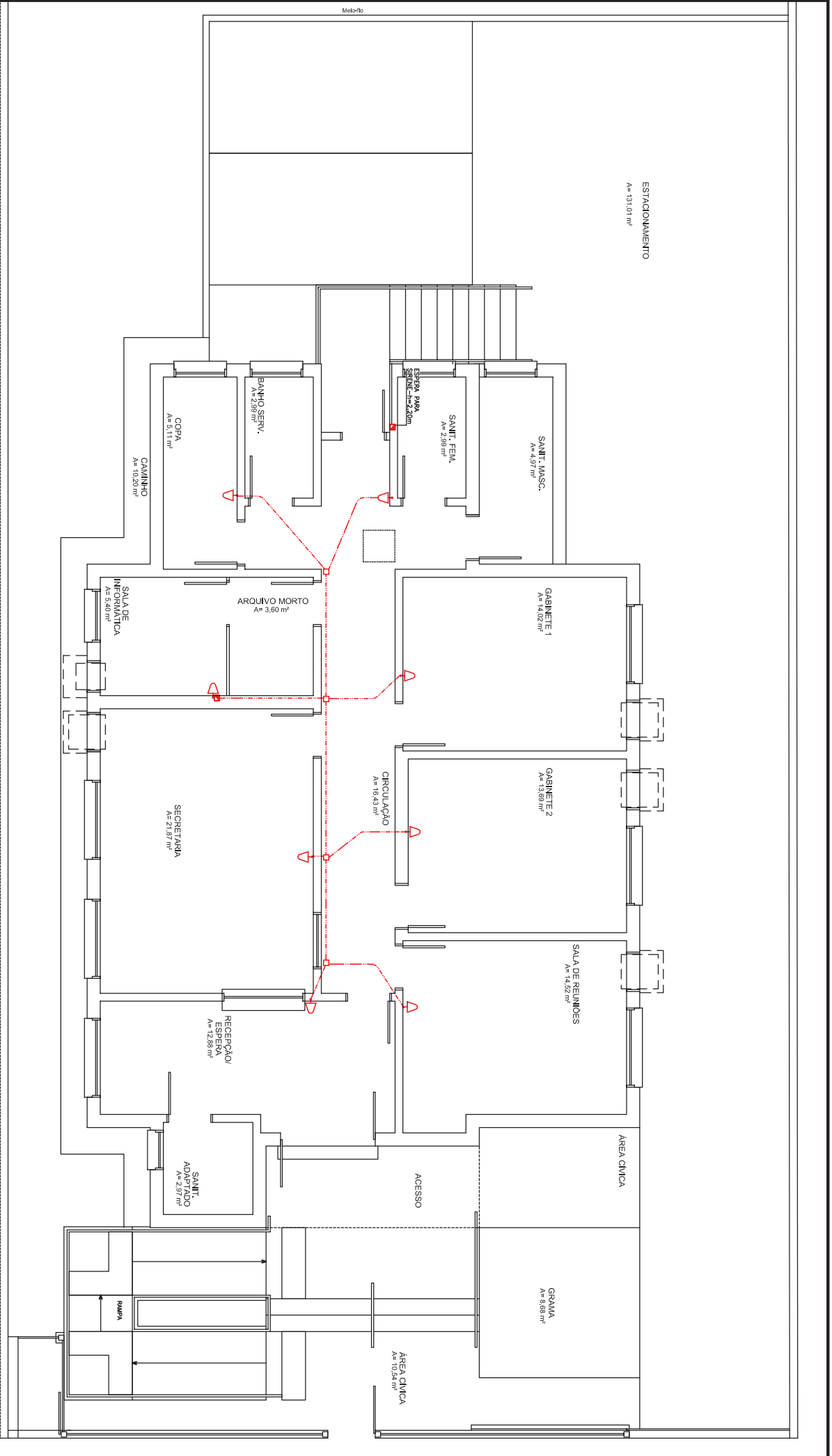

**PAVIMENTO TÉRREO**

**PONTO PARA INSTALAÇÃO DE SENSOR INFRAVERMELHO INSTALADO A UMA ALTURA**



**MINISTÉRIO PÚBLICO**  
**PROCURADORIA-GERAL DE JUSTIÇA**  
**DIVISÃO DE ARQUITETURA E ENGENHARIA**

OBRA	<b>PROMOTORIA DE TRÊS PASSOS</b>		ESCALA	1/100	DESENHO	RESP. TÉCNICO	PRANCHA
CONTEÚDO	<b>ALARME PLANTA BAIXA TÉRREO</b>		DATA	Julho/2017	ARQ. HUGO PASQUINI		<b>01</b>



**MINISTÉRIO PÚBLICO**  
PROCURADORIA-GERAL DE JUSTIÇA  
DIVISÃO DE ARQUITETURA E ENGENHARIA

OBRAS: **PROMOTORIAS DE JUSTIÇA DE GRAMADO**  
DETALHE: **INSTALAÇÕES DE ALARME**  
LOCAL: **TÉRREO**  
OBS.:

ESCALA: s/ escala  
DATA: JUL/2017  
DESENHO: ANA MARIA SOUZA  
RESP. TÉCNICO: ARQ. HUGO PASQUINI

FRANCHA: **D1**

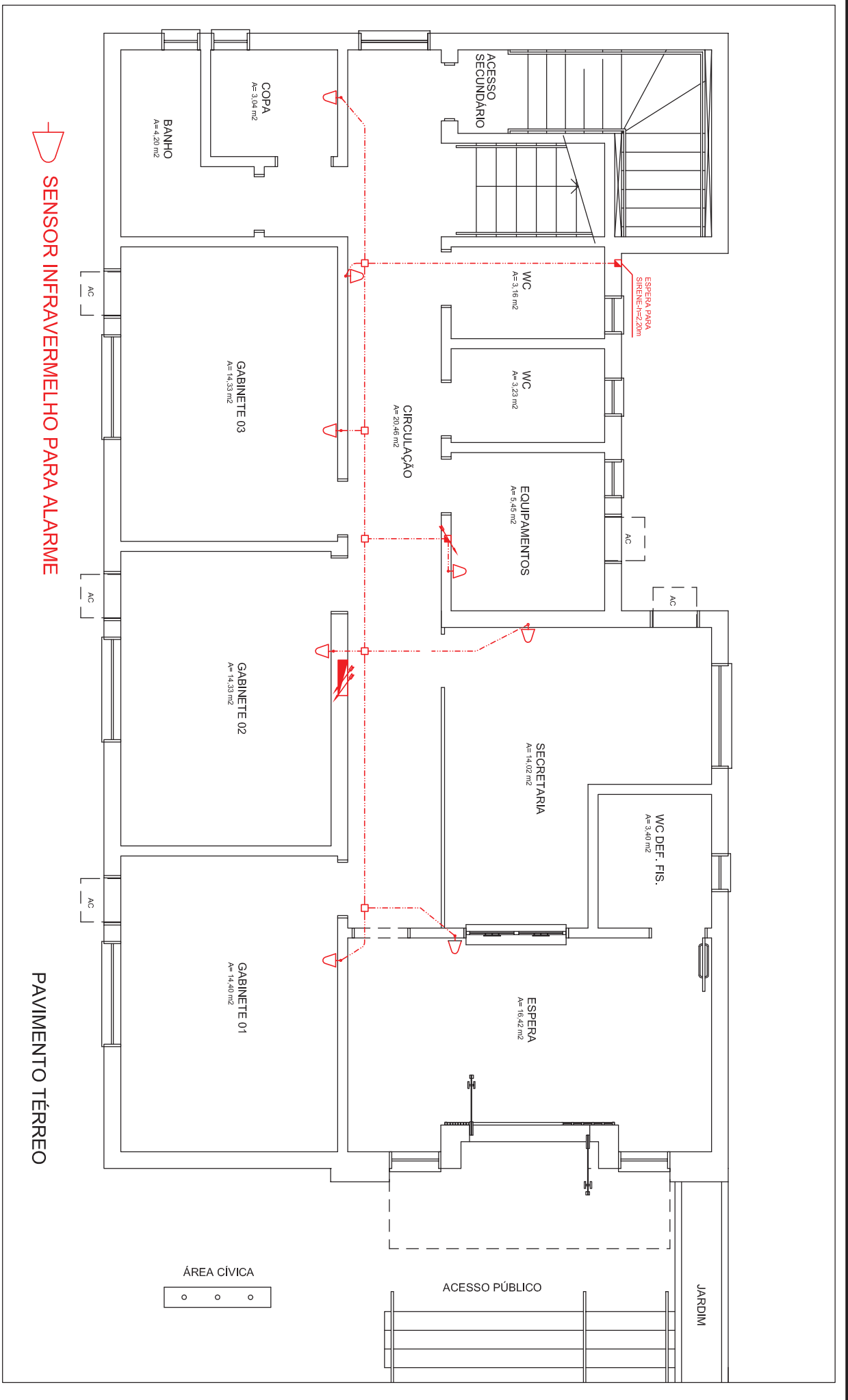



**MINISTÉRIO PÚBLICO**  
**PROCURADORIA-GERAL DE JUSTIÇA**  
**DIVISÃO DE ARQUITETURA E ENGENHARIA**

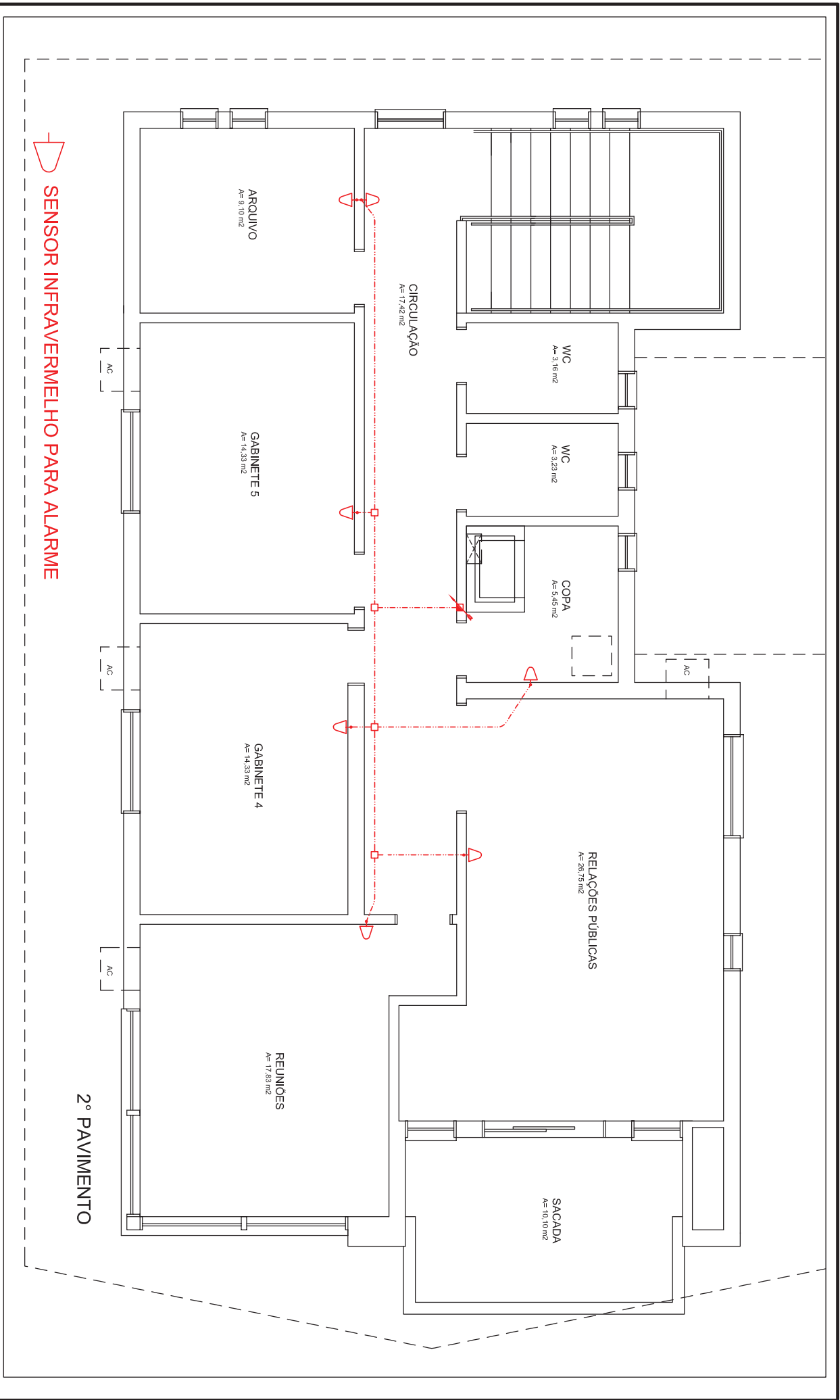

OBRA **PROMOTORIAS DE JUSTIÇA DE GRAMADO**

DETALHE **INSTALAÇÕES DE ALARME**

LOCAL **2º PAVIMENTO**

OBS.:

FRANCHA

**D2**

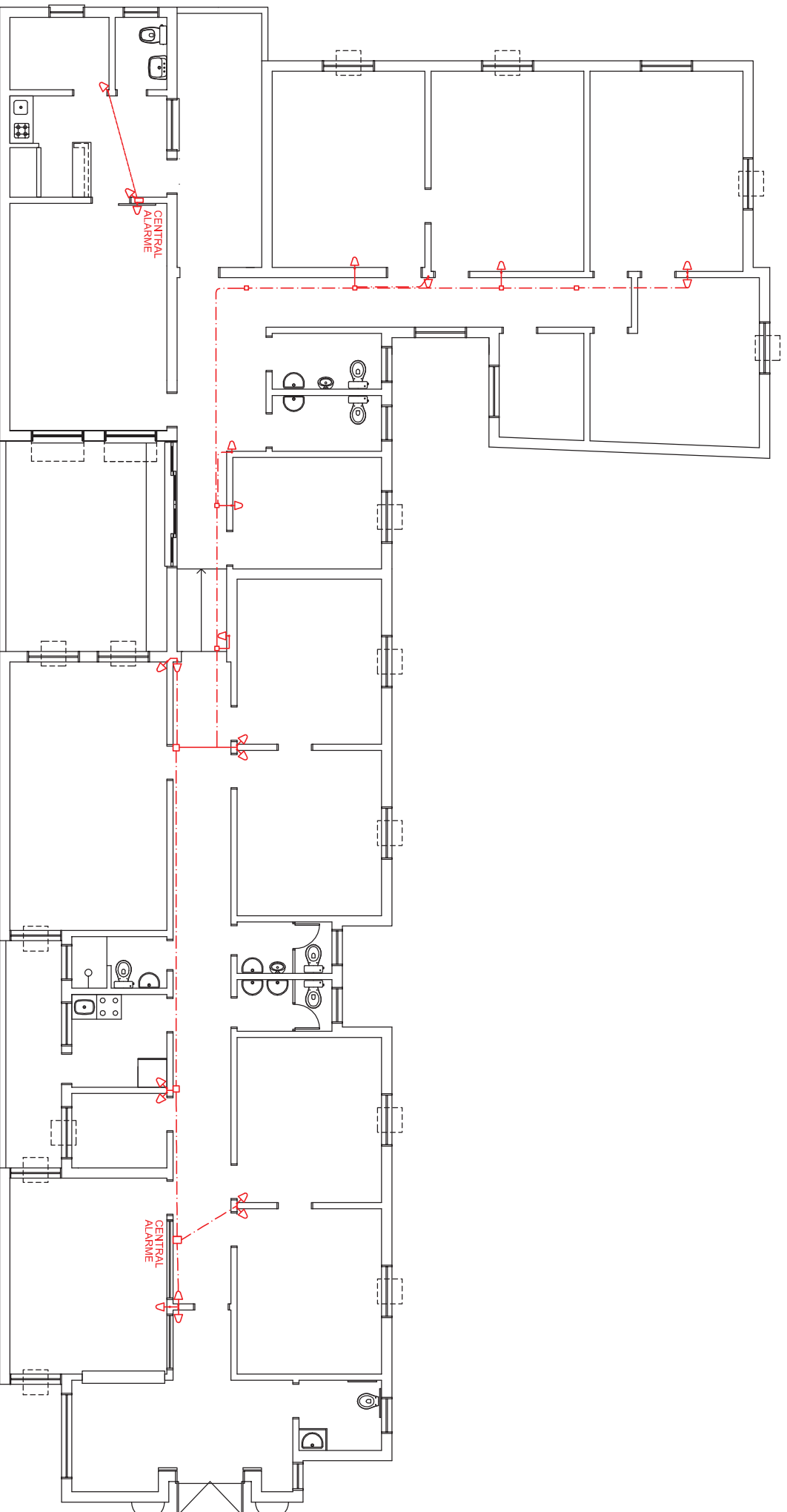

↳ SENSOR INFRAVERMELHO PARA ALARME



**MINISTÉRIO PÚBLICO**  
**PROCURADORIA-GERAL DE JUSTIÇA**  
 DIVISÃO DE ARQUITETURA E ENGENHARIA

OBRA	<b>PROMOTORIAS DE JUSTIÇA DE OSÓRIO</b>		ESCALA	DESENHO	PRANCHA
DETALHE	<b>INSTALAÇÕES DE ALARME</b>		s/ escala		
LOCAL	<b>PAVIMENTO TÉRREO</b>		DATA	RESP. TÉCNICO	<b>D1</b>
OBS.:			MAR/2012	ARQ. HUGO PASQUINI	

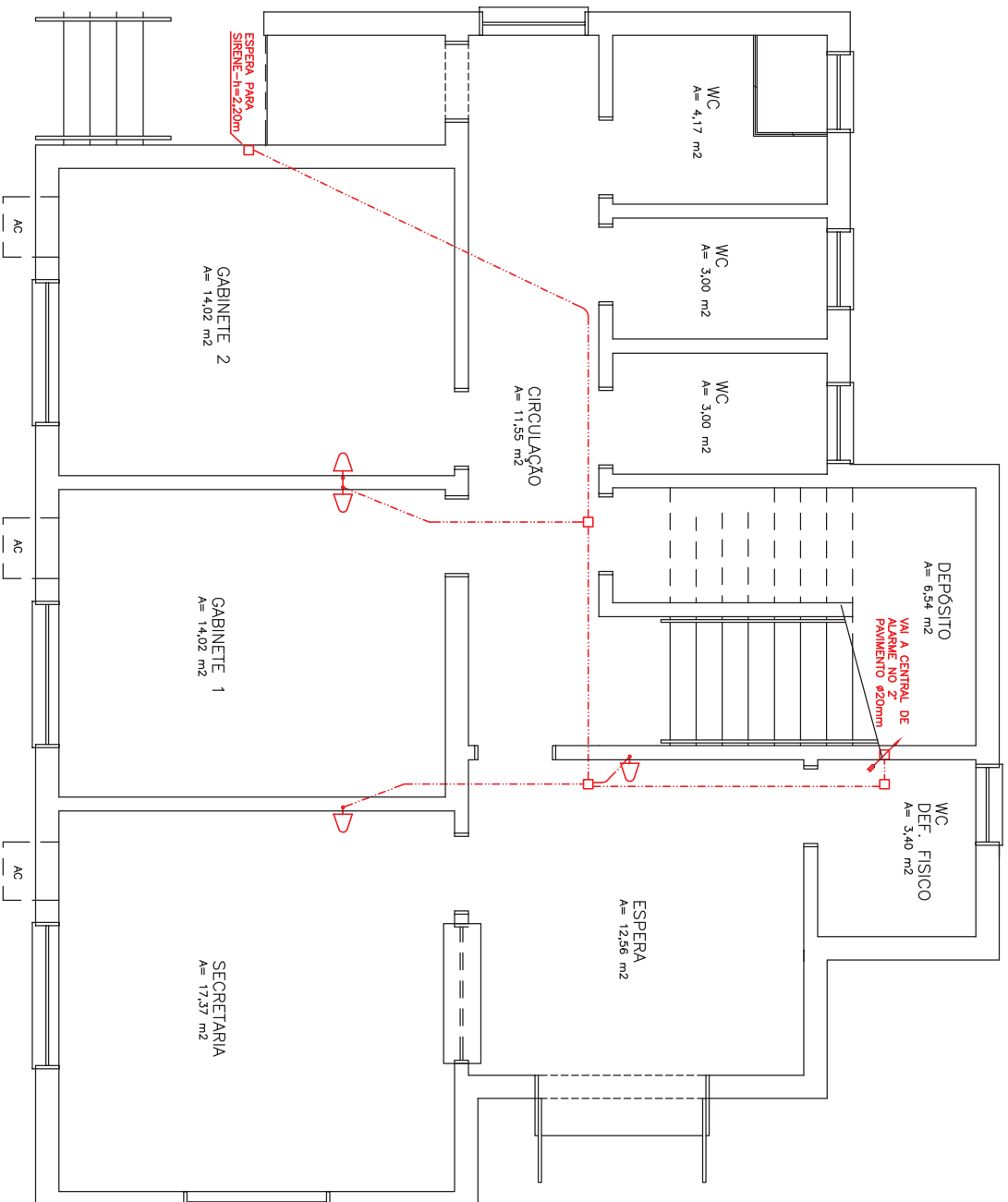

**PONTO PARA INSTALAÇÃO DE SENSOR INFRAVERMELHO INSTALADO A UMA ALTURA h=2,20m DO PISO EM CAIXA 50x100mm.**



**MINISTÉRIO PÚBLICO**  
**PROCURADORIA-GERAL DE JUSTIÇA**  
**DIVISÃO DE ARQUITETURA E ENGENHARIA**

OBRAS	PROMOTORIAS DE JUSTIÇA DE PAROUBÉ	ESCALA	DESENHO	PRANCHAS
DETALHE	INSTALAÇÕES DE ALARME	1/75		
LOCAL	TÉRREO	DATA	RESP. TÉCNICO	
OBS.:		MAI/2016	ARQ. HUGO PASQUINI	

**D1**